Специальное приложение к журналу

ESTET

No.01 / 2018

estetmag.ru

ПОБЕДИТЕЛИ

EFW 2017

ОСЕНЬ

ВЕСЕННИЙ, 15-Й СЕЗОН МЕЖДУНАРОДНОЙ ЮВЕЛИРНОЙ НЕДЕЛИ МОДЫ Estet Fashion Week СОСТОИТСЯ 9–15 АПРЕЛЯ 2018 ГОДА

Estet Fashion Week

Ювелирная НЕДЕЛЯ МОДЫ

estetfashionweek.ru

ESTET FASHION WEEK

ПО СЧАСТЛИВОМУ СТЕЧЕНИЮ ОБСТОЯТЕЛЬСТВ ИМЕННО В ДНИ ПРОВЕДЕНИЯ XIV СЕЗОНА ESTET FASHION WEEK ГАГИК ГУРГЕНОВИЧ ГЕВОРКЯН УКАЗОМ ПРЕЗИДЕНТА РФ БЫЛ НАГРАЖДЕН ОРДЕНОМ «ЗА ЗАСЛУГИ ПЕРЕД ОТЕЧЕСТВОМ II СТЕПЕНИ». ЭТО СОБЫТИЕ СТАЛО НАСТОЯЩЕЙ СЕНСАЦИЕЙ ВЕЧЕРА.

ОСНОВАТЕЛЬ И РУКОВОДИТЕЛЬ ESTET FASHION WEEK, ПРЕДСЕДАТЕЛЬ СОВЕТА «ГИЛЬДИИ ЮВЕЛИРОВ РОССИИ», ПРЕЗИДЕНТ ЮД «ЭСТЕТ» ГАГИК ГЕВОРКЯН

МОДА В СИЯНИИ БРИЛЛИАНТОВ

ЯРКОЙ ЧЕРЕДОЙ FASHION-ПОКАЗОВ всколыхнул мир моды Москвы XIV сезон Международной ювелирной недели моды Estet Fashion Week, организатором которой является Ювелирный дом «Эстет». С 13 по 19 ноября дизайнеры из разных регионов России, а также из других стран представляли на подиуме Estet Fashion Week свои коллекции, формируя единый образ из одежды и аксессуаров ювелирных и часовых брендов.

«Читая многочисленные отклики о нашем мероприятии, мы испытываем гордость от того, скольких людей вдохновляем на новые творческие достижения. Это и дизайнеры, и ювелиры, и модели, которые принимают участие в показах, — отметил, подводя итоги, основатель Estet Fashion Week, президент Ювелирного дома «Эстет» Гагик Геворкян. — Они получают ценный опыт, возможность обратиться сразу к огромной аудитории, выслушать и похвалу, и критику профессионалов, но самое главное, получить стимул к дальнейшим творческим свершениям».

По счастливому стечению обстоятельств именно в дни проведения XIV сезона Estet Fashion Week Гагик Гургенович Геворкян указом Президента РФ был награжден орденом «За заслуги перед Отечеством II степени». Это событие стало настоящей сенсацией вечера. Партнерами мероприятия в минувшем сезоне стали ювелирные и часовые бренды: Roberto Bravo, GEVORKYAN, «НИКА», Philippe de Cheron, Movado, Escada, Gohfeld Jewellery, Ювелирный дом «Эстет», Draga, Mikhaela design, с коллекциями которых все гости могли познакомиться в Зале торжеств Ювелирного дома «Эстет».

ЛУЧШИЕ ИЗ ЛУЧШИХ

ИТОГИ ESTET FASHION WEEK 2017 / ОСЕНЬ

ПО РЕШЕНИЮ ЖЮРИ, в которое вошли глава Дома моды Slava Zaitsev Вячеслав Зайцев, топ-стилист Сергей Зверев, певец и продюсер Сергей Пенкин, президент Фонда развития ювелирного искусства России Галина Ананьина, fashion-директор журнала «ОК!» Ирина Свистушкина, топ-модель, телеведущая Ирина Дмитракова, певец и продюсер Владимир Левкин, певица Согдиана, главный редактор ИА Intermedia Евгений Сафронов, вице-президент Национальной ассоциации издателей Игорь Диденко и другие эксперты, награды в этом сезоны распределились следующим образом.

«ЛУЧШАЯ КОЛЛЕКЦИЯ ОДЕЖДЫ»

БРЕНД *Natalia Maettig*

НАТАЛИЯ МЕЙТИНГ

«ЛУЧШАЯ ЮВЕЛИРНАЯ КОЛЛЕКЦИЯ»

«КИЭРГЭ»

ГАЛИНА ПАВЛОВА

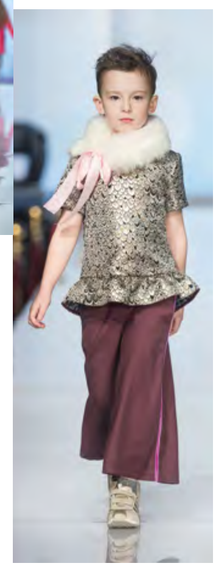

«ЛУЧШАЯ ЮВЕЛИРНАЯ КОЛЛЕКЦИЯ»

БРЕНД *Margo Style*

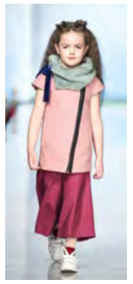

АННА ЛЯШЕНКО

СПЕЦИАЛЬНЫМИ ДИПЛОМАМИ ОТМЕЧЕНЫ:

«ЗА ДОЛГОСРОЧНОЕ СОТРУДНИЧЕСТВО»

Cartas

ЕЛЕНА КАРТАС

«ЗА КРЕАТИВНУЮ РАБОТУ С МЕХОМ»

Ольга Буланова

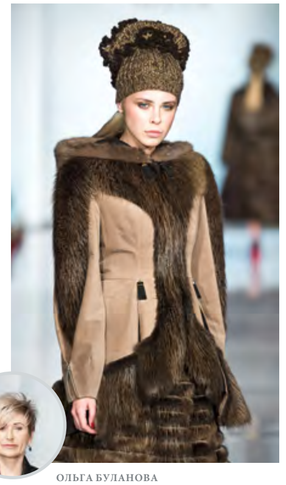

ОЛЬГА БУЛАНОВА

Специальное приложение к журналу

No.01 / 2018

ESTET

УЧАСТНИКИ EFW 2017 / ОСЕНЬ

ДОМ МОДЫ SLAVA ZAITSEV — с украшениями премиального ювелирного бренда GEVORKYAN, Frugoletto (Италия), Александра Козловская (Беларусь) — с украшениями ювелирного бренда Draga, Kibovskay–Pablosky, Ассоциация модельеров России (Валентина Мельникова, Наталья Ледерер, Татьяна Савосина, Светлана Диво, Лариса Шарин, Вера Черепова), ювелирный бренд Zlata, Bolero и шляпки Anna Mikhaylova, World Art Fashion (коллаборация Gap, Mark & Spenser, Chaupette), Fashion Style, VivaBohokids, Анастасия Фалькович (бренд Batistini), KIBOVSKAYA, L'erede, Dom mod Julia Radova, Bella Monella by Catische (Италия–Россия), FLEURSMONMARTRE, Kalina, Ирина Шарлау, Jan Steen, Veraletta, Гала —показ журнала Queen City (Екатерина Хандрикова, Moda No Time, Мария Пугачева, Лана Морозова, Moriel Corsetry, Наталья Касьянова, Anna Morozova, Екатерина Никитина), MISS Brilliants, Новоторжская ярмарка «За шубой!», Надежда Шибина, Stasia & Stasia, PersOna by Sella, Natalia Maettig, Margo Style, Art Fashion Kanounov, Istomina Oksana, Dunaeva & Pospelova, George Black, De Salitto, Fashion Book by Alena Stepina, WONDERLAND DREAMS, Alisia Fiori, Rival и Vesna — с украшениями от бренда Cherish, Fashion Style, Cartas, Ольга Буланова, Августина Филиппова — с украшениями бренда «Киэргэ» (Якутия), Russian Barbie, A-Store kids, Оксана Негода, Вера Родионова, Stilnyashka.

Stasia & Stasia

Дом моды Slava Zaitsev

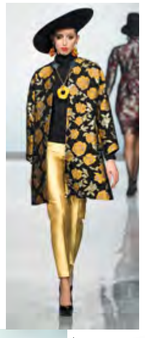

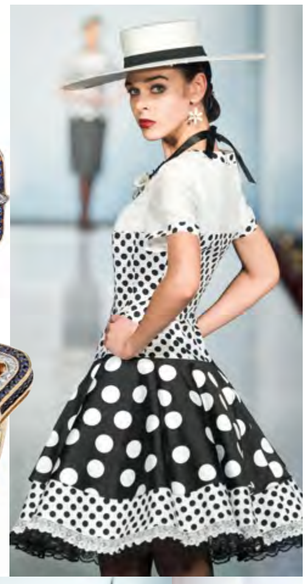

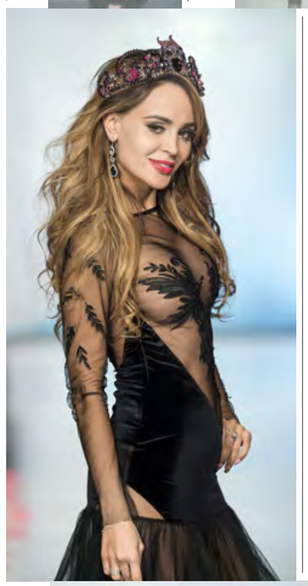

Сет «Самарканд» бренда GEVORKYAN, участвовавший в показе Дома моды Slava Zaitsev

Bolero и шляпки Anna Mikhaylova

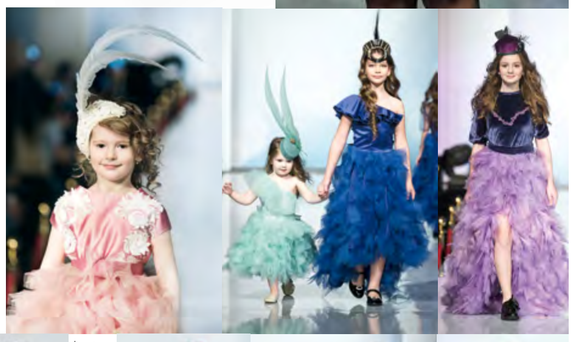

L'erede

KIBOVSKAYA

Специальное приложение к журналу

No.01 / 2018

ESTET

ГОСТИ EFW 2017

/ ОСЕНЬ

осенний сезон был полон ярких красок и звездных гостей. На сцене Estet Fashion Week в качестве участников концертной программы и показов отметились: Сергей Пенкин, Виктория Дайнеко, группа «Корни», Согдиана, Владимир Левкин, Светлана Разина, VIVA, Прохор Шаляпин, Анна Калашникова, Мария Берсенева, Артем Каторгин, Саша Project, детская студия «Непоседы» и др.

Помимо чарующих дефиле, в финале каждого дня показов гостей ожидал розыгрыш призов. Счастливчики стали обладателями подарков от журнала «ОК!», компании «ЯизТая», парфюмерного бара AROMA EVENT, свадебного агентства Shebi, виноторговой компании Wine Express, компании «Живой кофе», стоматологической клиники SunnyDent.

Особенным пунктом программы Estet Fashion Week стали традиционные круглые столы, которые посетили журналисты, дизайнеры, модели, маркетологи. Обсуждаемые темы были интересны и актуальны: «Секреты продаж в fashion-бизнесе: как добиться желаемого от кого угодно» (представила бизнес-школа Бориса Жалило), «Ювелирная и часовая мода. Актуальные тренды» (представило издательство «Часовая Литература»), «Как правильно подбирать нижнее белье?» (представила бизнес-школа Елены Регак), «Мода и сексуальность» (с участием психологов, сексологов и экспертов по стилю Елены Перелыгиной, Любови Белой, Елены Барбаш, Александры Миллер), «30 критических ошибок при выборе одежды» (представил эксперт по стилю Александр Белов), «10 секретов успешных продаж коллекций одежды» (представило агентство Fashion advisers Марии Герасименко.

Согдиана с кольцом Roberto Bravo

Сергей Пенкин с часами «НИКА»

Виктория Дайнеко с подарком от Draga

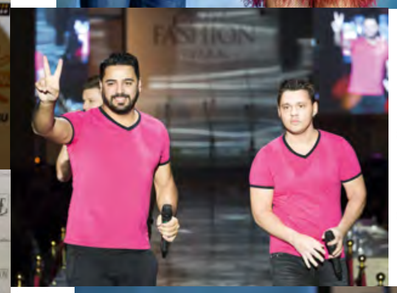

Группа «Корни»

VIVA

Наталья Палинова (Russian Music Box)

Жюри Estet Fashion Week 2017

Владимир Левкин с часами MOVADO

Анна Марти

Оксана Федорова

Прохор Шаляпин

Светлана Разина

Сергей Зверев

Бренд Energy

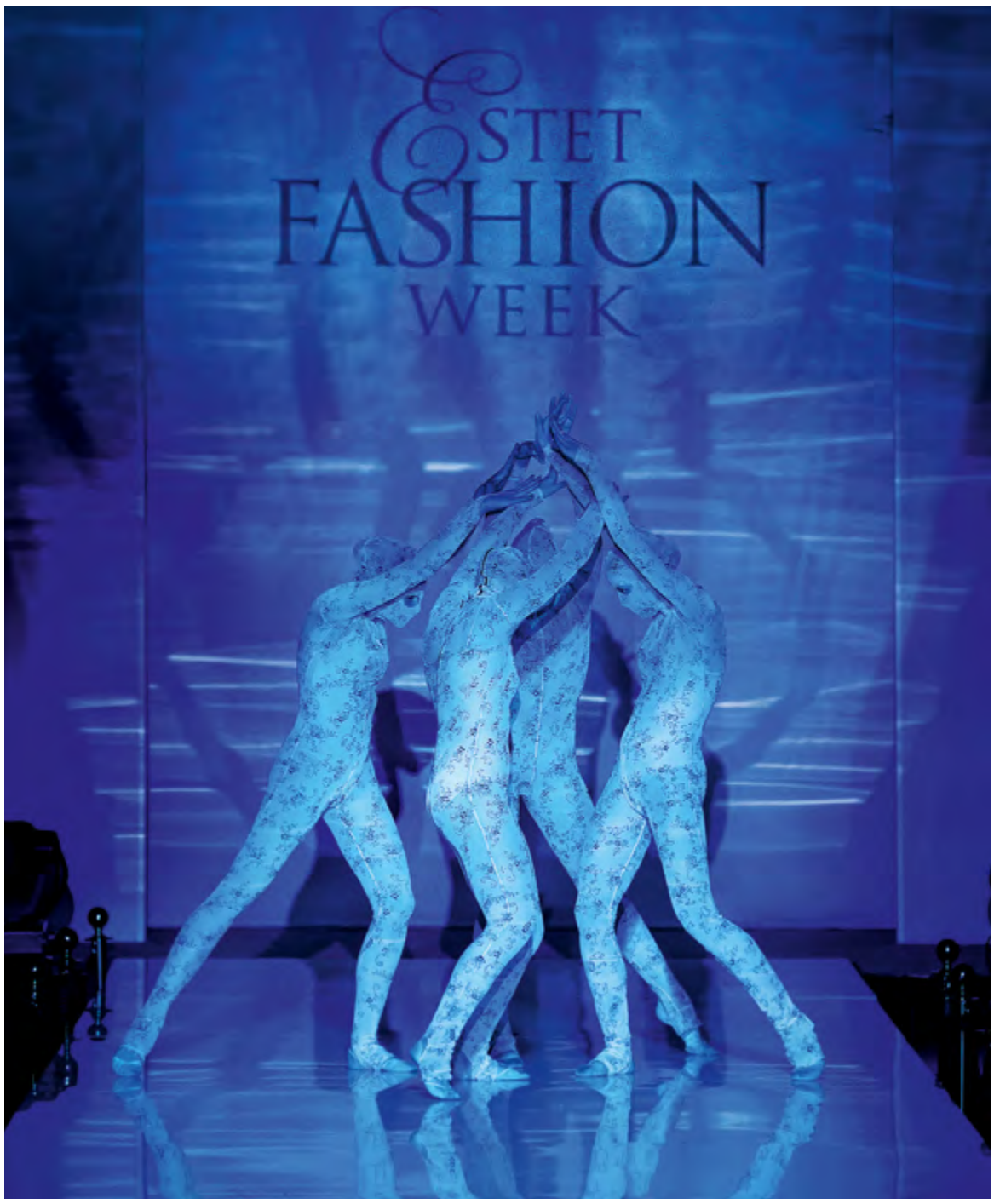

ESTET FASHION WEEK

Руководитель проекта
Гагик Геворкян,
председатель совета
«Гильдии ювелиров России»,
президент Ювелирного
дома «Эстет»

Оргкомитет
Владимир Преображенский,
арт-директор
+7 (926) 160-12-31
press@estet.ru

Ирина Суханова
+7 (916) 538-11-03
i_sukhanova@mail.ru

Кристина Белова
+7 (926) 668-12-18
belova@estet.ru

Ваагн Григорян
+7 (985) 180-74-94
estetfashion@yandex.ru

ПАРТНЕРЫ EFW 2017

/ ОСЕНЬ

Schwarzkopf – ГЕНЕРАЛЬНЫЙ ПАРТНЕР ПО СТИЛЮ

ШКОЛА ХУДОЖЕСТВЕННОГО ГРИМА *Estel Shine* – ОФИЦИАЛЬНЫЙ ВИЗАЖ НЕДЕЛИ МОДЫ

Британская высшая школа дизайна, виноторговая компания Wine Express, Центр эстетической медицины «Медэкском», сеть салонов красоты MGBeautysalons, напитки Vesko, «Королевская вода», косметические бренды DRY DRY, Piroche Cosmetiques, Kamill, Bomb Cosmetics, VITA, Mediface, Etude Organix, Vision, стоматологическая клиника SunnyDent, Академия косметологии Premium Aesthetics, парфюмерный бар AROMA EVENT, мастерская мороженого «Айскрафт», экспортер тропических фруктов «ЯизТая», компания «Живой кофе», сеть танцевальных клубов GallaDance, Colab Dry Shampoo, English Dom, компания AV Systems (техническое обеспечение зрелищных мероприятий).

ИНФОРМАЦИОННЫЕ ПАРТНЕРЫ

ГЕНЕРАЛЬНЫЙ ТЕЛЕПАРТНЕР — *Russian Music Box*

Журнал «ОК!», газета «Аргументы недели», ИА Intermedia, ИА Intermoda, РИА «Мода», журнал «Модный magazine», журнал Modny Dom, журнал Moda Topical, журнал «Навигатор ювелирной торговли», журнал «Мини Мода», журнал «Fashion Хит», журнал Linda, порталы MuseCube, Ювелир.INFO, Fashion Education, podium.life, Fashion Concert, M-art, ModaNews, «Мир моды», Moda247.ru.